

# COSMELAN

## TRATAMIENTO

---

Es un método despigmentante profesional que proporciona una acción correctiva intensiva sobre las hiperpigmentaciones cutáneas al tiempo que regula la sobreproducción de melanina en los melanocitos, inhibiendo y controlando la reaparición de nuevas manchas.

Su eficacia se basa en su doble mecanismo de acción que consigue, por un lado, un efecto correctivo, eliminando la hiperpigmentación y, por otro, un efecto regulador, controlando la sobre-producción de melanina y previniendo así la aparición de nuevas manchas a largo plazo.

### **Procedimiento**

La sesión consiste en la aplicación por el profesional de la mascarilla cosmelan 1 que se deja actuar de 8 a 12 horas, según el fototipo y la sensibilidad de la piel a tratar. Transcurridas estas horas la mascarilla se retira en casa.

Al cabo de 48 horas, se inicia la fase de seguimiento en su domicilio con la aplicación de la crema de mantenimiento cosmelan 2. Esta fase de seguimiento se realiza durante 7 meses para conseguir un resultado óptimo y prevenir la reaparición de manchas.

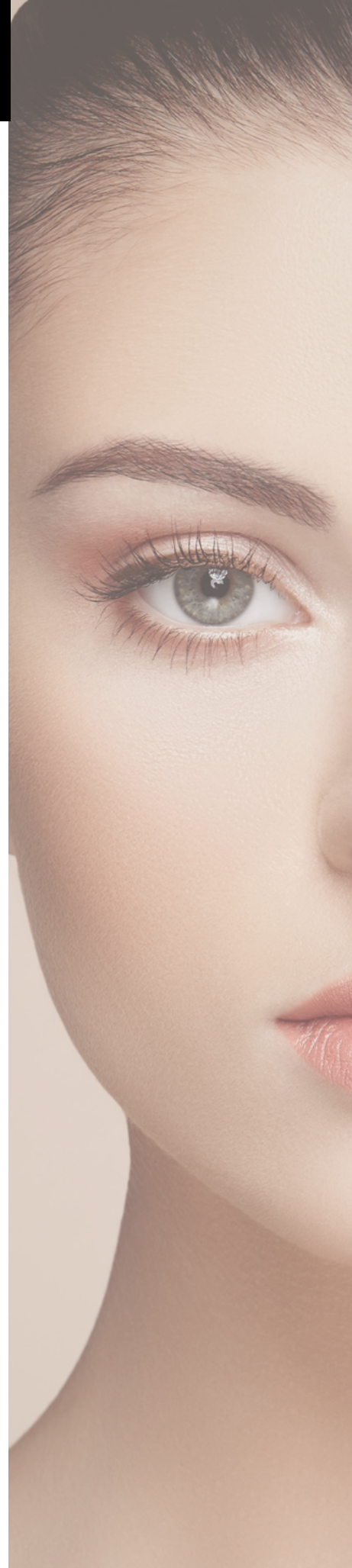

# COSMELAN

## TRATAMIENTO

---

### **Beneficios del Cosmelan**

- Reducción de cualquier tipo de hiperpigmentación
- Aumento de la luminosidad de la piel
- Equilibrio del tono de piel
- Inhibición de formación de melanina
- Aumento de producción de colágeno

---

*¡Agradecemos su atención y preferencia de  
nuestros servicios!*

