

# LIPOPAPADA CIRUGÍA

---

La cirugía de liposucción de papada, también conocida como liposucción submental o liposucción de cuello, es un procedimiento quirúrgico estético diseñado para eliminar el exceso de grasa debajo de la barbilla y en el área del cuello, lo que resulta en un contorno facial más definido y una apariencia más juvenil.

**El procedimiento de liposucción de papada generalmente se realiza de la siguiente manera:**

1. Evaluación: Antes de la cirugía, el cirujano plástico evaluará la cantidad de grasa en la zona de la papada y discutirá las expectativas del paciente.
2. Anestesia: El paciente recibirá anestesia local o general, dependiendo de la extensión del procedimiento.
3. Incisión: Se realizan pequeñas incisiones debajo del mentón o detrás de las orejas para permitir el acceso a las áreas a tratar.
4. Extracción de grasa: A través de las incisiones, se inserta una cánula delgada conectada a un dispositivo de succión, que se utiliza para aspirar y eliminar cuidadosamente el exceso de grasa del cuello y la papada.
5. Cierre de incisiones: Una vez completada la liposucción, se cerrarán las incisiones con suturas.

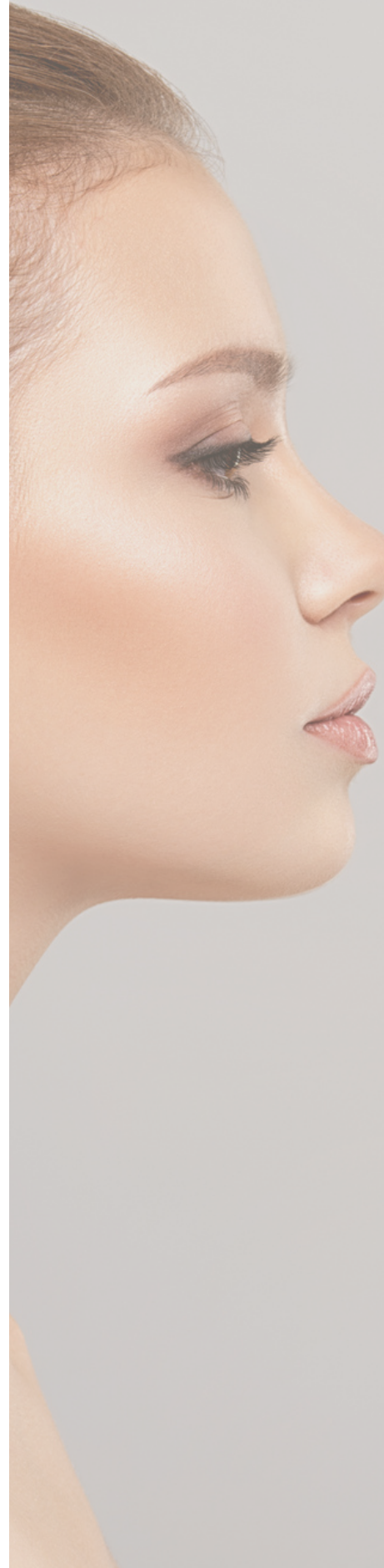

# LIPOPAPADA

## CIRUGÍA

---

### **Cuidados:**

- Para suavizar la inflamación, se recomienda a partir del segundo día por unos 2 o 3 días aplicar frío en la zona y dormir con la cabeza ligeramente más alta que los pies.
- No realizar ejercicios por los siguientes 10 días.
- Debe consumir alimentos blandos los primeros dos días, después su alimentación podrá ser normal.
- Aunque el dolor suele ser mínimo, dentro de los medicamentos formulados se incluye un analgésico y un antibiótico, deberá tomarlos según las indicaciones anotadas en la fórmula.
- Para facilitar la resolución de la inflamación no se deberá exponerse al sol directamente durante el primer mes.
- Durante el tiempo que esté despierto deberá evitar estar acostado. Durante la primera semana se aconseja dormir con la almohada elevada.
- No levante pesos importantes ni realice actividades físicas intensas durante al menos una semana. Puede empezar a correr o a realizar ejercicios de no contacto después de los 10 días.



# LIPOPAPADA CIRUGÍA

---

- Recuerde que debe seguir el tratamiento pautado.
- El paciente debe llevar una prenda compresiva o mentonera al menos 20 horas diarias durante los primeros 5 días y posteriormente solamente en la noche, los siguientes 15 días.

---

*¡Agradecemos su atención y preferencia de  
nuestros servicios!*

